

なかじま

9 月



「ふるさと探検隊、いざ出陣！」

村内名所を探検して新たな魅力を発見！！

名勝鷹ノ図を背景に～中島ジュニアクラブ～



〈中島村公式 Twitter〉



「なかじま輝らメキ商品券」 村民お一人10,000円分を配付します!!



村では、新型コロナウイルス感染拡大に伴う経済活動の停滞、緊急事態宣言に伴う休業要請等の影響を受ける村内事業所の支援、及び村民の生活支援のため、商品券を発行・配付します。

配付対象者や利用期間、利用上の注意事項等は下記をご覧ください。



① 配付対象者

令和2年8月1日現在、中島村住民基本台帳に登録されていた方全員が配付対象者です。

なお、令和2年8月1日～9月5日までに**出生・転入**された方にも『なかじま輝らメキ商品券』を交付致しますので、住民生活課（窓口）へ各種届を提出する際にお申し出ください。

② 利用期間

令和2年9月6日(日)～令和2年12月31日(木)

※ 利用期間中に、新型コロナウイルス感染症に関する緊急事態宣言発令や、災害等により利用が困難な状況に陥った場合は、利用期限の延長、もしくは中止となる可能性がございますので、ご了承ください。

③ 商品券の概要

一人当たり **10,000円分**（1,000円券×10枚綴り）の配付となります。

④ 利用できないもの

- 国・地方公共団体への支払や、公共料金の支払
- 有価証券や各種商品券、図書券、切手、官製はがき、印紙、プリペイドカード等の換金性の高いものの購入
- たばこ事業法（昭和59年8月10日法律第68号）第2条第1項第3号に規定する製造たばこの購入
- 処方された薬や診察料（市販薬の購入は可）
- 土地や家賃、地代、駐車料等の不動産に係る支払
- 事業者が、事業活動に伴って使用する原材料、機器類、仕入れ品等の購入
- 特定の宗教、政治団体と関わるものや公序良俗に反するものへの利用

⑤ 利用上の注意

- 輝らメキ商品券は、**切り離さずに冊子のまま**取扱店に持参してください。
- **お釣りは出ません。**
- 現金との換金や、金融機関への預け入れはできません。また、券の販売・譲渡・交換は原則禁止です。
- 商品券には通し番号を記載しており、複製防止対策を施しております。
- 盗難、紛失、滅失による再発行は行いません。また、それらのことについて、村は一切責任を負いません。
- 中島村商工会発行『童里夢プレミアム商品券』【注1】との**併用は可能**です。

※ 『なかじま輝らメキ商品券』取扱店については、商品券に同封するリーフレットや村ホームページをご確認ください。

【注1】令和2年9月6日から中島村商工会で10%プレミアム付『童里夢プレミアム商品券』を販売します。利用期間は『なかじま輝らメキ商品券』と同じく令和2年9月6日から12月31日までとなります。『童里夢プレミアム商品券』に関するお問い合わせは中島村商工会（☎ 0248-52-2716）です。



特定健診・がん検診を受けましょう！！

総合検診(集団検診)を受けることができなかった方は、下記の実施医療機関で行う「個別検診」で特定健診・がん検診を受診することができます。

11月の追加検診(集団検診)は、中止となりましたので、個別検診にて受診してください。

※詳しくは6月に配布した「令和2年度 個別検診のお知らせ」をご覧ください。



◀実施医療機関▶ ※実施できる検診に●がついています。
※医療機関に直接電話で予約をしてください。

◀実施期間▶

10月31日(土)まで

◀対象者・料金▶

◆特定健康診査(特定健診)

40～74歳の国民健康保険の加入者
1,700円

◆がん検診

- ・胃がん検診…50歳以上偶数年齢の方
2,500円
- ・肺がん検診…30歳以上の方
胸部レントゲン検査 500円
喀痰検査 500円
- ・大腸がん検診…30歳以上の方
500円

*無料で受診することができる方
①生活保護世帯 ②非課税世帯
③70歳以上

※①②の方は、事前に手続きが必要です。

総合検診(集団検診)ですでに
受けた検診については、個別検診
で受けることができません。

ご不明な点がございましたら、
保健福祉課へご連絡ください。



問 保健福祉課 ☎ 52-2174

医療機関名	電話番号	特定健診	胃がん検診	肺がん検診	大腸がん検診
ありがクリニック(白河市)	21-1311				●
いがらし内科クリニック(白河市)	21-9111	●			●
江藤医院(白河市)	34-3113				●
大高内科胃腸科(白河市)	24-1456	●	●		●
小崎内科医院(白河市)	23-3765	●			●
片倉クリニック(白河市)	27-2770	●	●		●
しらかわ腎泌尿器内科クリニック(白河市)	24-2311	●			●
白河厚生総合病院(白河市)	22-2211	●		●	●
白河市表郷クリニック(白河市)	32-2316	●			●
しらかわ透析内科クリニック(白河市)	21-7166	●			●
白河病院(白河市)	23-2700	●			●
鈴木ホームクリニック(白河市)	31-8181	●		●	●
すずき内科クリニック(白河市)	24-4114	●			●
関医院(白河市)	23-3003	●			●
田口医院(白河市)	24-1111	●	●	●	●
千葉医院(白河市)	24-2080	●			●
つかはら内科クリニック(白河市)	24-1011	●		●	●
明溪醫院(白河市)	27-3060	●		●	●
吉田医院(白河市)	23-4033	●			●
よしだ内科クリニック(白河市)	21-5711	●			●
わたなべ内科医院(白河市)	22-1531	●	●	●	●
いわしなクリニック(西郷村)	48-1234	●			●
かねこクリニック(西郷村)	24-3111	●			●
ニューロクリニック(西郷村)	24-4111	●			●
会田病院(矢吹町)	42-2121	●	●		●
きたむら整形外科(矢吹町)	42-5533	●			●
小針医院(矢吹町)	42-2366	●			
まつやまクリニック(矢吹町)	41-2311	●			●
渡部医院(矢吹町)	44-4111	●			●
泉崎南東北診療所(泉崎村)	53-2415	●	●	●	●
きくち診療所(中島村)	21-8672	●		●	●

「防災の日」「防災週間」に災害時の備えを確認しましょう！

9月1日は「防災の日」、8月30日から9月5日までは「防災週間」です。

近年、毎年のように地震や風水災害が全国的に発生しており、中島村でも昨年の「令和元年東日本台風」によって、大きな被害を受けました。防災の日、防災週間を機会に災害時に必要なものを見直し、災害に備えましょう。

○非常持出品・非常備蓄品について

家庭での備えとして、発災後、避難を開始した際にすぐに持ち出せるように「非常用持出品」をまとめておきましょう。また、災害によって物資が不足する事態になった場合に備えて生活に必要な3～7日間分の備蓄品として「非常用備蓄品」も備えるようにしましょう。

【チェックリスト】 ※リストの項目は一例ですので、このほかにも必要だと思われるものは追加で準備してください。

非常持出品リスト (避難開始時すぐに持ち出すもの)		非常備蓄品リスト (物資が不足した場合に生活に必要な3～7日間分の備蓄品)	
<input type="checkbox"/> 飲料水	<input type="checkbox"/> 貴重品	<input type="checkbox"/> 飲料水	<input type="checkbox"/> ウエットティッシュ
<input type="checkbox"/> 食料	<input type="checkbox"/> 救急用品	(水は1人1日3リットル)	<input type="checkbox"/> トイレットペーパー
<input type="checkbox"/> ラジオ	<input type="checkbox"/> 携帯電話	<input type="checkbox"/> 食料	<input type="checkbox"/> マスク、除菌シート
<input type="checkbox"/> 懐中電灯	(充電器を含む)	<input type="checkbox"/> 衣類、毛布、寝袋等	<input type="checkbox"/> 工具類
<input type="checkbox"/> タオル	<input type="checkbox"/> スリッパ	<input type="checkbox"/> 石鹸、洗面用具	<input type="checkbox"/> ビニール袋
<input type="checkbox"/> 着替え	<input type="checkbox"/> ビニール袋	<input type="checkbox"/> カセットコンロ	<input type="checkbox"/>
<input type="checkbox"/> マスク	<input type="checkbox"/>	<input type="checkbox"/> コンロ用燃料	<input type="checkbox"/>
<input type="checkbox"/> 手袋	<input type="checkbox"/>	<input type="checkbox"/> 簡易食器	<input type="checkbox"/>
<input type="checkbox"/> ティッシュ	<input type="checkbox"/>	(わりばし、紙皿等)	<input type="checkbox"/>
<input type="checkbox"/> 除菌シート	<input type="checkbox"/>	<input type="checkbox"/> ラップ、アルミホイル	<input type="checkbox"/>

※非常持出品はすぐに持ち出せるようにリュックサックなどにまとめて保管するようにしましょう。

※食料はお米や乾麺、缶詰など、日持ちするものが適しています。また、食料は普段の生活の中で十分に買い置きし、賞味期限が切れる前に消費しながら定期的買い足すことで、無理なく備蓄できます。

○洪水・土砂災害ハザードマップ(暫定版)の配布について

福島県では、阿武隈川流域で河川が氾濫した場合の洪水浸水想定区域の見直しを行い、これまでの想定区域よりも範囲が広がる結果となりました。見直し後の洪水浸水想定区域を反映した暫定版のハザードマップを9月1日の全戸配布で配布しますので、お住まいの地区のご確認をお願いします。なお、正式版については、完成次第配布する予定です。

○避難する上で注意すること

避難情報および避難所を開設した場合は防災行政無線などで周知します。避難情報が発表されたら、開設された避難所を確認して、すみやかに避難できるようにしましょう。避難所に避難する際は新型コロナウイルス感染症予防のため、マスク、体温計、スリッパ等を持参するようご協力をお願いします。また、村の指定避難所に限らず、安全な親戚・知人宅に避難することも検討してください。

○令和元年東日本台風の村内道路冠水箇所について

令和元年10月12日の台風19号の被災時には、村内でも多くの箇所で道路が冠水し、通行止めとなりました(地図上の赤線の箇所が道路冠水箇所及び通行止めとなった箇所となります)。道路が冠水してしまうと避難行動にも影響がでますので、早めの準備と避難をお願い致します。

令和元年東日本台風の村内道路冠水(通行止め)箇所

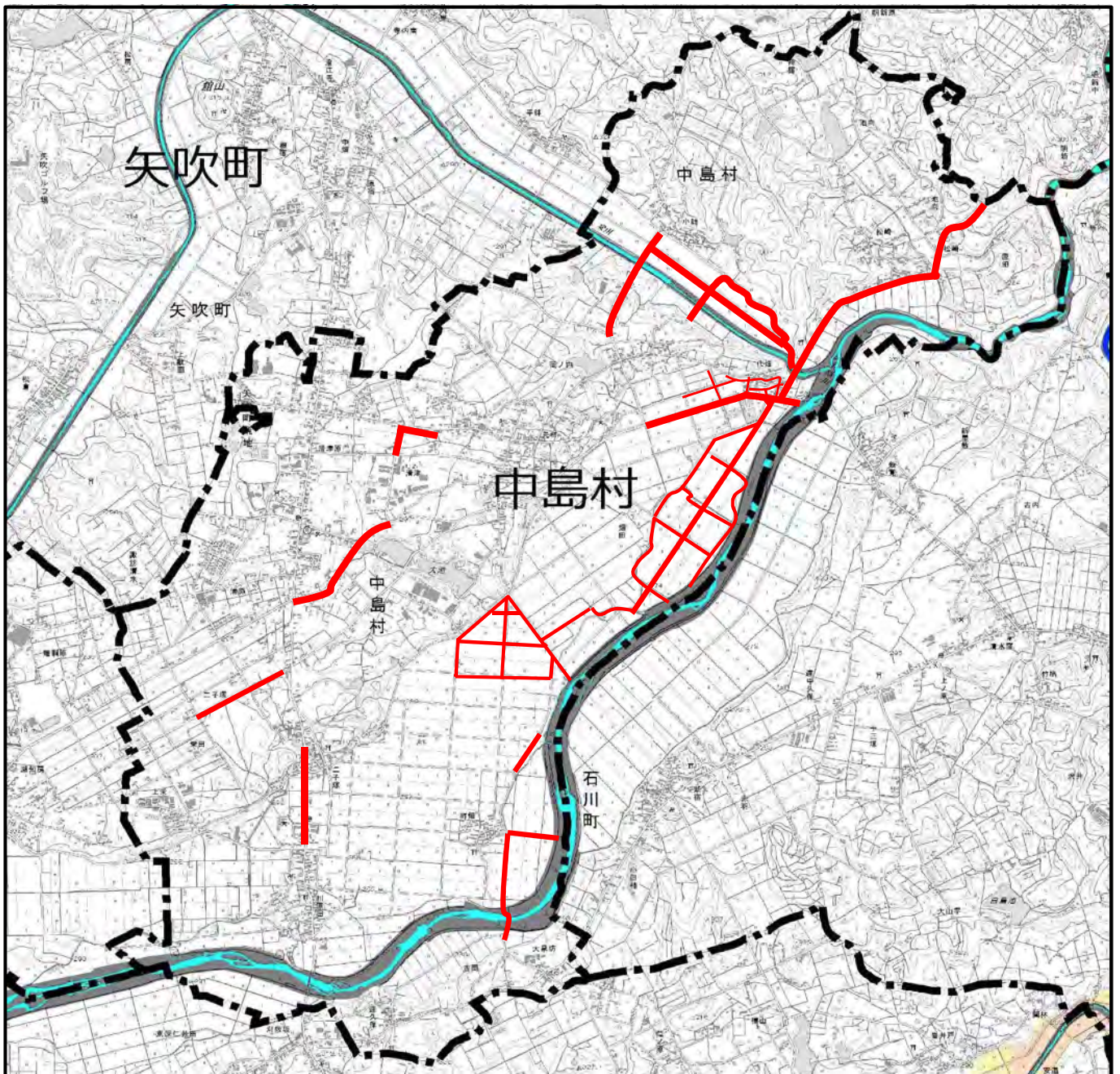

JX金属高商(株)様から ご寄付いただきました

7月28日(火) JX金属高商株式会社様から、スポーツ少年団の育成にとご寄付いただきました。

当日は、甲斐志治代表取締役工場長が役場を訪れ、加藤村長に手渡しました。

また、当スポーツ少年団へ15年の長きにわたりご寄付いただいていることから、面川村スポーツ少年団本部長より感謝状が贈られました。

村および教育委員会では、貴社の誠意に應えるよう、さらなるスポーツ少年団の育成に努めてまいります。



左から面川教育長・甲斐工場長・加藤村長

日常の防災活動と 高齢者・子どもの見守り

日本郵便と協定締結

村では、地域経済活性化と住民サービスの向上を目的として、日本郵便株式会社白河郵便局および中島郵便局と包括連携に関する協定を締結しました。

同協定は、災害時における車両の提供や被災者の郵便物の料金免除に関すること、郵便業務中の高齢者や子どもの見守り活動や道路損傷箇所等の情報提供について連携を強化する内容となっております。

7月15日(水)に村役場で締結式が行われ、加藤幸一村長と白河郵便局の緑川忠局長、中島郵便局の緑川吉一局長により協定書の取り交わしが行われました。加藤村長が「安全・安心な地域づくりへ協力をお願いしたい」とあいさつし、緑川吉一局長が「これまで以上のサポートを行い、地域の発展に協力したい」と抱負を語りました。

写真 締結式に参加した(右から) 緑川忠局長、加藤村長、緑川吉一局長、浅野地方創生専門役(日本郵便東北支社)



故 吉田秋男さんの功績を 称え旭日単光章授与

7月21日(火) 中島村長・中島村議会議長立ち合いのもと、福島県南地方振興局長より、故 吉田秋男さんの叙勲の伝達が行われました。

故 吉田秋男さんは、昭和62年に中島村議会議員に当選以来、3期12年の長きにわたり在職され、地方自治の振興に寄与されました。

その間、議長および副議長

の要職を務められ、公正な議会運営にご尽力いただき、なかでも、中島村の発展に多大な貢献をされました。

この度その功績により、旭日単光章が授与されました。



妻の吉田藤江さんが受領されました

カーブミラー清掃が 実施されました

8月2日(日)に村交通安全協会主催で、村内の主要道路を中心にカーブミラーの清掃を実施しました。

カーブミラーの清掃は交差点での事故防止とミラーの点検を兼ねて、同協会でも毎年実施しており、当日は天気にも恵まれ、協会役員、白河地区

交通安全パトロール隊中島小队員、白河警察署員(中島駐在所)など総勢40名で地区ごとに分かれて行いました。作業は、モップや雑巾を使用して汚れを丁寧につき取り、木の枝などでミラーが隠れているところは枝を切り落としました。参加者は少しでも事故を未然に防げたらという思いで、一生懸命ミラーを磨きました。



お掃除
ありがとう
ございました!



募集

令和2年度後期危険物取扱者試験の実施について

▼試験日

11月7日(土)

▼試験会場

東京第一ホテル新白河

▼受付期間

①書面申請

9月9日(水)～
9月18日(金)

②電子申請

9月6日(日)～
9月15日(火)

▼申込み先・その他

受験願書と試験案内は、各消防署・分署にございます。受験の申し込み先は、(一財)消防試験研究センター福島県支部となります。(☎024-524-1474) 詳細は、試験案内をご覧ください。

▼受験準備講習会

開催のお知らせ

▼開催日

10月7日(水)
10月8日(木)

▼開催日

10月7日(水)
10月8日(木)

▼開催日

10月7日(水)
10月8日(木)

▼開催日

10月7日(水)
10月8日(木)

▼開催日

10月7日(水)
10月8日(木)

10月7日(水)
10月8日(木)

講習を希望する方は、試験願書とは別に、別添の受験準備講習会申込書にて、白河地方消防防災協会(白河消防本部内) ☎23-33999へ、FAXでお申し込みください。締め切りは10月2日(金)です。ただし、定員(40名)となり次第締め切ります。

※新型コロナウイルス感染症の状況等によっては、中止となる場合もございますので、あらかじめご了承ください。中止の際は、直接電話にてお知らせいたします。

試験および講習会についてのお問い合わせは左記の連絡先へお問い合わせください。

☎白河地方消防防災協会

(白河消防本部内)
☎22-2170

案内

毎年9月9日は「救急の日」です

「救急の日」・「救急医療週間」

厚生労働省と総務省消防庁

「救急の日」・「救急医療週間」

厚生労働省と総務省消防庁

「救急の日」・「救急医療週間」

厚生労働省と総務省消防庁

「救急の日」・「救急医療週間」

厚生労働省と総務省消防庁

「救急の日」・「救急医療週間」

厚生労働省と総務省消防庁

は、救急業務及び救急医療に対する国民の正しい理解と認識を深めるとともに、救急医療関係者の意識の高揚を図ることを目的に、毎年9月9日を「救急の日」、救急の日を含む一週間(日曜日から土曜日)を「救急医療週間」と定めています。

救急車の適正な利用について

救急車は、救急要請場所から最も近い出場可能な救急車が出場しますが、救急出場が増えること、遠方から救急車が到着するまでに時間がかかると、「救える命」が救えなくなる可能性もあります。救急車は、真に緊急性のあるときに利用するものです。また、救急車は皆さんの医療資源であり、適正に利用していただくことが大切です。

「消防に関する世論調査」(平成23年9月)のなかで、救急車を利用する理由として「救急車で病院に行った方が優先的に診てくれるか」という回答がありました。「救える命」を救うためにも、救急車は緊急性があるときに利用するようお願いいたします。

バイスタンダーによるAEDの効果

平成16年から医療従事者以外の方によるAED(自動体外式除細動器)の使用が認められ、バイスタンダー(救急現場に居合わせた人)によるAEDの使用事例も増加し、その効果は顕著に表れています。

AEDは、駅、空港や市町村役場、公共施設、工場、コンビニエンスストアなど、様々な場所に設置されており、また様々な型式のものがあります。必要になった場合に慌てることのないよう、日頃から身近に設置されている箇所やAEDの型式を確認し、ひとりでも多くの尊い命を救うために役立てることを心掛けましょう。

☎矢吹消防署泉崎中島分署

☎53-2978

「救急の日」・「救急医療週間」

厚生労働省と総務省消防庁

「救急の日」・「救急医療週間」

厚生労働省と総務省消防庁

「救急の日」・「救急医療週間」

厚生労働省と総務省消防庁

「救急の日」・「救急医療週間」

厚生労働省と総務省消防庁

中島村公共施設における放射線測定値

・毎週月曜日(祝日の場合は次の平日)測定(各公民館等については隔週)
・測定時間:午前中 ・測定の高さ:地上から50cm

月日	役場本庁舎前駐車場	童聖夢公園わんぱく広場	中島保育所	中島幼稚園	滑津小学校	吉子川小学校	中島中学校	中島村児童館舞らキッズ	生涯学習センター輝ら里	改善センターグラウンド	浦ふれあいセンター	山住公園	浦原公民館	二子塚ふれあいセンター	川原田ふれあいセンター	町畑公民館	迎久保公民館	大泉坊ふれあいセンター	中島村仮置場
8/3	0.05	0.08	0.08	0.07	0.08	0.07	0.07	0.08	0.12	0.11	0.08	0.08	0.08	0.10	0.07	0.08	0.09	0.08	0.08
月日	役場本庁舎前駐車場	童聖夢公園わんぱく広場	中島保育所	中島幼稚園	滑津小学校	吉子川小学校	中島中学校	中島村児童館舞らキッズ	生涯学習センター輝ら里	改善センターグラウンド	浦ふれあいセンター	山住公園	浦原公民館	二子塚ふれあいセンター	川原田ふれあいセンター	町畑公民館	迎久保公民館	大泉坊ふれあいセンター	中島村仮置場
8/11	0.05	0.08	0.09	0.07	0.07	0.07	0.07	0.07	0.12	0.10	0.08	0.08	0.07	0.08	0.11	0.08	0.07	0.09	0.06

JX金属高商様から
「ご寄贈いただきました」

7月28日（火）にJX金属高商様から教育委員会へ『学研まんがでよくわかるシリーズ 銅のひみつ』をご寄贈いただきました。

親会社であるJX金属様が、取材・制作に全面協力されたことから、ご寄贈の運びとなりました。

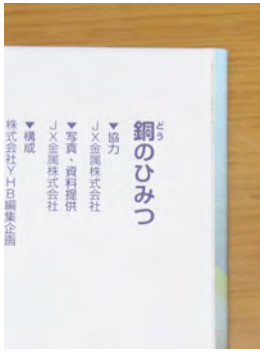

図書は、生涯学習センター輝ら里図書室と両小学校に配架されましたので、ぜひご覧ください。

クラウン大学
「開講式・村長講話」

令和2年度のクラウン大学開講式、第1回講座が、7月30日（木）生涯学習センター輝ら里で行われました。

お久しぶり〜元気だった〜交わされる挨拶はまるで、久しぶりに会う遠方の友人との挨拶です。

感染予防のため外出を控えるということ、近くの友人でさえ、会う機会が減り「久しぶりの再会」です。

今年度は新型コロナウイルス感染症の影響で、今まで開講できず4か月遅れの開講となりました。

マスクの着用、密の防止、手指の消毒など感染予防対策をとりながらの開催で、開設して30年目、今年度は34名で活動をスタートです。



教育長よりあいさつ

式では、面川教育長から「皆さんの豊かな知識や感性を子供たちへ継承していただき、自身もまた活動を通して、より豊かな人生にしていだきた」と挨拶がありました。

開講式に引き続き、加藤村長の講話をいただきました。



村長を囲み全員で記念撮影

パソコン（ユーチューブ動画）を活用しながら新型コロナウイルス感染症の感染現状と正しい対応方法についてや老朽化した給食センター建設事業、原山地区に造成した宅地販売事業および小・中学校1人1台タブレット端末の整備等の講話をいただき、受講者は今後の村づくりの話に熱心に聞き入っていました。

スポーツ少年団
元気に活動！

中島村スポーツ少年団は、4団体で団員72名が登録しています。（8月1日現在）

今年度は、新型コロナウイルス感染症予防のため、結団式を開催できませんでしたが、今回は、元気に活動中の4団体を写真で紹介します。



*中島バレーボールクラブ



*FC Regate



*中島ジュニアスポーツ少年団



*中島卓球スポーツ少年団

生涯学習課（生涯学習センター輝ら里）
☎521-2503

書道教室・

絵画教室 開講!

令和2年度公民館教室が、
いよいよ開講いたしました。
書道教室は、7月1日(水)
より学級生24名で、絵画教室
は、7月11日(土)より学級
生7名でスタートしました。



真剣に取り組んでいる学級生

生涯学習課で

学級生随時受付中!

☎52-2503

児童館「輝らキッズ」

活動紹介

児童館事業

『夏休み学習支援開講』

8月4日(火)、6日(木)、
7日(金)の3日間、送迎は
社会福祉協議会の協力を得て、
小学4年生から6年生を対象
に「学習会」を実施しました。
申込者73人が学年ごとに分
かれ夏休みの宿題を中心に取
り組みました。参加した子ど
もたちは集中して学習に取り
組むことができ、成果の上
がった学習会となりました。



また、8月4日(火)から
7日(金)の4日間は中学生
対象の学習会を実施しました。
ベスト学院より数学と英語の
講師を呼び、1・2年生は学年

単位、3年生は基礎・応用コー
スに分かれそれぞれ取り組み
ました。参加した生徒は様々
な問題に挑戦し、充実の4日
間を過ごしました。

村内外から申し込みがあつ
た高校生学習ボランティアを
配置し、子ども達の学習を支
援しました。



夏休み学習支援

中島ジュニアクラブ 『村内探検』

8月1日(土) 中島ジュニ
アクラブでは、1年生から3
年生を対象に「村内探検」を
実施しました。参加者8名は
村内各地をバスで巡り、「よかつ
ぺ時計」や「汗かき地蔵」、「鷹
の図」などの名所を実際に見
学し、中島村の新しい魅力発
見することができました。



児童クラブ 『夏祭り開催』

8月3日(月) 児童クラブ
では、毎年恒例の夏祭りを実
施しました。新型コロナウイルス
感染症予防のため、今年
度は例年よりも規模を縮小し
ての実施でしたが、3年生を
中心にくじ引きと駄菓子屋を
開店し、参加者全員で楽し
ました。



館長からの挑戦!

【今月の問題】

9月になり暑い日が続いて
おります。涼しい秋が待ち遠
しい季節となりました。今月
は9月のある祝日に関する問
題です。

「敬老の日」は現在と異な
る呼び方をしていました。は
じめはなんと呼ばれていたで
しょうか。

- ① ちょうじゅの日
- ② としよりの日
- ③ ろうじんの日

正解は9月号に掲載しま
す。ぜひ考えてみてください。

◎館長からのヒント

『敬老の日の由来には聖徳太
子がかかわっているといわれ
ています。』

【8月号の答え】

8月号は「ラジオ体操を広めた
人たちはだれ?」という問題で
した。

正解は、① 郵便屋さんでした。
詳しく書かれた図解パンフレ
ットを持ち講習会を開きなが
らラジオやテレビがない状況
でも全国へ広めることができ
ました。みなさん、正解でき
たかな?

台風等の大雨による被害に備えましょう



稲作農家のみなさまへ 稲わらの適正な管理のお願い

そろそろ水稻の収穫期を迎えますが、この時期は台風等の大雨も多く、この影響で稲わらが農道や用排水路に流出し、通行の妨げや水路が詰まるなど、大きな被害が発生するとともに、稲わらの利用ができなくなり営農活動に影響を及ぼす可能性があります。

こうしたことから、お米の収穫後には稲わらの適正な管理をお願いするとともに、台風等の大雨が予想される場合、早めの撤去やすき込み等を行っていただくようお願い申し上げます。



昨年の台風19号で水路に流出した稲わら

☎ 企画振興課 ☎ 52-2113

農業用ハウスの被害防止に向けた 台風前のチェックリスト

情報収集	①	最新の気象情報、警報、注意報を常にチェックしていますか？
	周辺整備	②
③		燃料タンクやガスポンベ等はしっかりと固定されていますか？
④		施設周辺の排水溝やハウスの谷樋、縦樋等のゴミは取り除きましたか？
停電対策	⑤	タンクにかん水用水を貯水しましたか？
	⑥	自動換気（天窓、側窓）・遮光カーテンの手動開閉の操作器具や足場は準備できていますか？
	⑦	（発電機を持っている場合）非常用発電機を養液栽培装置、環境制御装置に接続しましたか？

破損・倒壊対策	⑧	被覆材のたるみや破れはありませんか？
	⑨	換気部（サイド部、谷部）、被覆材の隙間等の風の吹き込み口となる箇所はありませんか？
	⑩	ハウスバンド、被覆材の留め金具に緩みはありませんか？
	⑪	ブレースや筋かいの留め金具に緩みはありませんか？
	⑫	基礎部、接続部分、谷樋・柱に腐食・サビはありませんか？
	⑬	準備していた斜材を設置するなど応急的な補強はしましたか？
	⑭	ハウスの出入り口の補強（かんぬき等）や戸締まりはしましたか？
	⑮	（換気のあるハウス）換気扇を回して排気し、ハウス内を減圧していますか？

これからの農業経営には

備えの種をまこう。

収入保険

ほぼすべての農産物が対象！

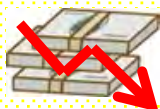

自然災害はもちろん、価格低下、病気、
けがなどの様々なリスクに対応します。



保険期間の農業収入金額が、
青色申告の実績を基に設定する基準収入金額の9割^(※)を下回ったとき

(※) 青色申告の提出年数により異なります。

下回った額の最大9割を補てん！



色々なリスクをカバーできるのは魅力的だね。
青色申告をおこなっている農業者が対象のよう
だけど、僕はまだ白色申告だから、早めに青色申告
に移行しなきゃ。



私たちも今年から加入したけど、コロナウイルス
などで例年通りの出荷が出来なくて収入が下
がった場合も補償の対象だから、経営に安心感が
あるよ！

農業経営全体を守る新しい保険です！
この機会にぜひご検討ください！



令和3年1月開始契約の新規加入申込期限は、今年の12月末までとなっております。
10月以降は大変混み合いますので、お早めにお問い合わせください。

問 福島県農業共済組合白河支所

☎ 27-1121

問 中島村役場企画振興課

☎ 52-2113

安心のネットワーク
NOSAI 福島

令和2年国勢調査を実施します



国勢調査 2020



- 国勢調査は、2020年（令和2年）10月1日現在、日本に住んでいるすべての人及び世帯が対象です。
- 9月中旬から、調査員がみなさまのお宅を訪問し、調査書類を郵便受けに入れるなどしてお配りします。
- 回答は、できる限りインターネットでお願いします（郵送も可能です）。
- 国勢調査の結果は、災害時に必要な物資を備えたり、コンビニの出店計画に利用されるなど、わたしたちの生活の身近なところに役立てられています。
- 国勢調査では、新型コロナウイルス感染症の感染防止のため、調査書類の配布や調査票の受け取りを、できる限り、みなさまと調査員が対面しない非接触の方法で行うようにしています。みなさまのご理解とご協力をよろしくお願いいたします。

インターネット回答期間

9/14 (月) → 10/7 (水)

調査票(紙)での回答期間

10/1 (木) → 10/7 (水)

国勢調査では、新型コロナウイルス感染症の発生と感染拡大を防止し、みなさまと調査員の安心・安全を確保するため、みなさまと調査員ができる限り対面しない方法で行います。ご理解とご協力をよろしくお願いいたします。

国勢調査については、「国勢調査2020総合サイト」をご覧ください。

<https://www.kokusei2020.go.jp/>



総務省・都道府県・市区町村

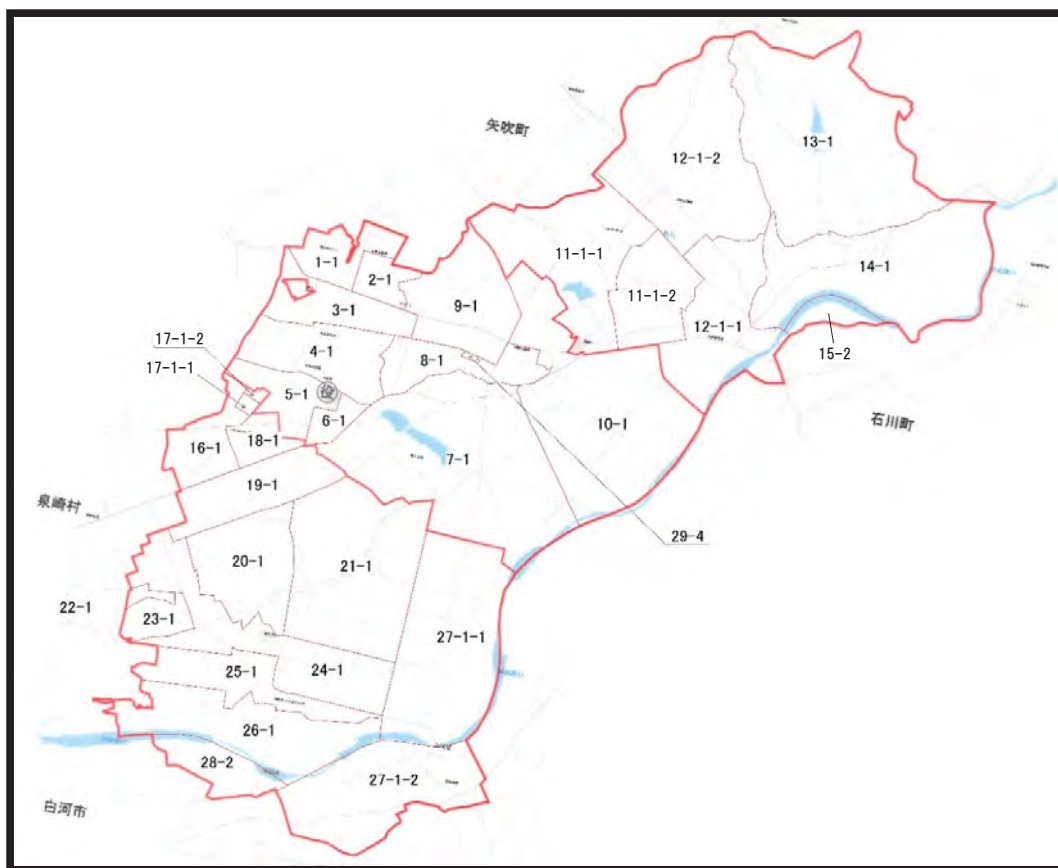

国勢調査担当調査区および 担当調査員名簿

※担当調査員は、R2.9.1 現在のものです。今後変更になる場合があります。

担当調査区	担当調査員
1 - 1 (滑津原)	小松 道男(下平名塚)
2 - 1 (滑津原)	藤田 利春(原中)
3 - 1 (滑津原)	高村 喜則(平名塚)
4 - 1 (滑津原)	蛭田 雅樹(上岡ノ内)
5 - 1 (滑津原)	相田 清春(二ツ山)
6 - 1 (滑津原)	泉 彰一(浦原2)
7 - 1 (元村)	久保田 勝紀(横町)
8 - 1 (元村)	野木 哲夫(上大町)
9 - 1 (元村)	水野谷 貴志(西荒町)
10 - 1 (元村)	野木 豊一(八幡前)
29 - 4 (ひかりの里)	
11-1-1 (岡ノ内)	鈴木 秀之(下岡ノ内)
11-1-2 (岡ノ内)	鈴木 秀之(下岡ノ内)
12-1-1 (代畑)	小室 隆一(代畑)
12-1-2 (小針)	小室 隆一(代畑)
13 - 1 (松崎)	小針 敏憲(松代)
14 - 1 (松崎)	椎名 康夫(新田)
15 - 2 (松崎)	蛭田 雅樹(上岡ノ内)

担当調査区	担当調査員
16 - 1 (浦原)	宮本 新一郎(松美)
17-1-1 (浦原)	岡崎 照彦(浦原1)
17-1-2 (浦原)	岡崎 照彦(浦原1)
18 - 1 (浦原)	天倉 健(迎久保)
19 - 1 (浦原)	小針 忠善(後山)
20 - 1 (二子塚)	長倉 達也(二子塚1)
21 - 1 (二子塚)	吉田 勝徳(二子塚2)
22 - 1 (原山)	小林 均(小針)
23 - 1 (原山)	加藤 敏男(川原田4)
24 - 1 (川原田)	木村 秋夫(川原田3)
25 - 1 (川原田)	近藤 義三(川原田2)
26 - 1 (川原田)	近藤 哲於(川原田1)
27-1-1 (吉岡)	長田 寛之(町畑)
27-1-2 (吉岡)	長田 寛之(町畑)
28 - 2 (吉岡)	椎名 康夫(新田)



国勢調査にご協力いただく
調査員のみなさんです。

ザック先生の英語教室 ▶ アメリカの新型コロナウイルス感染症の状況

- ▶ Please wear a mask.
☆ マスクをしてください。
- ▶ Stay at home!
☆ 家で過ごそう！
- ▶ Get well soon.
☆ お大事に。



今月のテーマはアメリカの新型コロナウイルス感染症の状況についてです。アメリカの感染者数は約400万人で、私の住んでいるオハイオ州の感染者数は約8万5千人です。最近、オハイオ州とその周りの州では感染者数が増えています。州によって違いますが、新型コロナウイルス感染症対策のために、レストランやスーパー等ではマスクをしたり、テレワークをしたり、しっかり手洗いをしたり、最低1メートルの対人距離をとったりしています。このような方針に従っている人もいますが、中には従わない人もいます。全体的にマスクをする人が増えていますが、マスクをしたくない人もいますので危険な状況です。オハイオ州では、7月23日から外でマスクをしていない人には罰金が科せられます。これからは、マスクをしていない人はこの方針に従わなければならないし、人々を助けるために、アメリカ政府はこのような政策をもっと実施する必要があると思います。例えば、レストランやバーを閉めること、家で過ごすようにすること等です。新型コロナウイルス感染症は本当に深刻です。アメリカは対策しなければいけないことがたくさんあります。私は気をつけて生活します。皆さんも、気をつけてください。

文芸のひろば

浮雲のゆっくり流る明けの畑陰元もぎに時折ながむ

コロナ故今年の盆は客あらずご先祖様も淋しむと思う

畠山ヒサ子

梅雨晴れに巢立つつばめの低飛行さえずりながら親の後行く

退職し畑づくりを趣味として虫食いだらけのキャベツ取りくる

鈴木由美子

盆前に我ら^(老人クラニ)老くは墓掃除コロナ禍案じマスク手袋

しわしわに乾きゆくまでの三日間取込みし梅干し夜中におう

八代 陽子

輝ら里図書館カレンダー

9月

日	月	火	水	木	金	土
		1	2	3	4	5
		○	○	○	○	○
6	7	8	9	10	11	12
○	×	○	○	○	○	○
13	14	15	16	17	18	19
○	×	○	○	○	○	○
20	21	22	23	24	25	26
○	×	×	○	○	○	○
27	28	29	30			
○	×	○	○			

○ 開いている日 × お休みの日

利用案内

◆開館日 火曜日～日曜日 10:00～18:00
(12:00～13:00までは閲覧のみ)

◆休館日 毎週月曜日・祝日・年末年始・特別整理期間

◆図書の貸出 一人5冊まで、15日以内

※机の利用は可能ですが、新型コロナウイルス感染症対策のため、長時間の滞在はお控えください。

戸籍の窓口

7月受付

お誕生おめでとうございます

氏名	保護者	住所
富永 律希 ^{りつき}	義友	上岡ノ内

ご結婚おめでとうございます

今月はありません

お悔やみ申し上げます

氏名	年齢	住所
大木 一	90	中 島
緑川 要一	87	中 島
二瓶 正志	88	横 町
小針 ユキ	103	松 代
小針 美知乃	88	松 代
小川 セイ	84	川原田1
鈴木 信也	94	浦原ニュータウン
天倉 洋美	85	迎久保

※「誕生」・「結婚」・「お悔やみ」について広報への掲載を希望されない場合は、窓口への届出の際にお申し出ください。

夏休みの防災無線放送



夏休み期間中、午後5時の防災無線放送は、滑津小学校放送委員の大塚愛姫さん（6年・西荒町）が担当しました。大塚さんは「緊張したけど、台本をかまわずにできたので良かったです」と話し、とても貴重な体験となったようでした。

冬休みは、吉子川小学校放送委員が担当となります。

人口と世帯

	8月1日現在	(先月比)
人口	4,991	(-19)
男	2,447	(-9)
女	2,544	(-10)
世帯数	1,697	(-6)

今月の納税

国民健康保険税(3期)
介護保険料(3期)
後期高齢者医療保険料(2期)
～納期限は9月30日(水)です～

納税は遅れず忘れずに！ 納税は口座振替が便利です。
税務課 ☎52-3481

休日救急医療・歯科当番表

※当番医が変更になることがありますので、新聞などで確認してください。

●休日当番医

診療日	小児科 午前9時～午後5時	内科・外科 午前9時～午後5時	白河歯科医師会 午前9時～午後5時
9月6日(日)	白河厚生総合病院 ☎22-2211	らくらく医院 ☎54-5333	よしなり歯科医院 ☎24-3020
9月13日(日)	わたなべ子どもクリニック ☎21-2166	よこむら整形外科クリニック ☎21-1455	岩谷歯科医院 ☎42-4363
9月20日(日)	すずき内科クリニック ☎24-4114	吉田医院 ☎23-4033	海野歯科医院 ☎25-7474
9月21日(月)	ねもとキッズクリニック ☎21-5623	わたなべ内科医院 ☎22-1531	かたの歯科医院 ☎22-8833
9月22日(火)	樋口小児クリニック ☎42-2040	きたむら整形外科 ☎42-5533	河島歯科医院 ☎23-2739
9月27日(日)	みうら小児クリニック ☎28-1001	小針医院 ☎42-2366	白河歯科クリニック ☎22-7133

★「小児平日夜間救急医療事業」～白河医師会の小児科医が通常の診療後に交代で診療します～
・対象者：中学生（15歳）以下の子ども
・診療日：平日（月曜日～金曜日）
・受付時間：19：15～21：15
・診療場所：白河厚生総合病院内 小児科外来
※受診前に必ず電話してください。 ☎0248-22-2211



カレンダー

9月

今月の写真【3歳児健診に来ていたおともだち☺】 (予定)

日	月	火	水	木	金	土
		1	2	3	4	5
			県南駅伝大会【中】 9～10か月児健康 相談、離乳食教室 【保セ】	誕生会(8-9月)【保】 交通安全教室【吉】	避難訓練【滑】 修学旅行結団式 【中】 小学生対象学習会 【児】	授業参観【吉】 中学3年生対象学 習会【児】
6	7	8	9	10	11	12
	親子歯みがき(年 長)、役員会【幼】 繰替休業日【吉】 修学旅行(3年) ～9日【中】 【温泉休】			避難訓練【保】 学習旅行(1・2年) 【中】	修学旅行、弁当日 【滑】 校内写生会【中】 小学生対象学習会 【児】	奉仕作業(年長) 【幼】 中学3年生対象新 教研もぎテスト 【児】
13	14	15	16	17	18	19
	無料法律相談所開 設【福祉】 【温泉休】		デイサービス訪問 【保】 2歳児健康相談、 こころの健康相談会 【保セ】	お弁当の日【保】 宿泊学習(5年) ～18日、弁当日～ 18日【滑】	運動会予行練習【幼】 見学旅行(1～4年)【滑】 学習旅行(1～4年)、 修学旅行(5・6年)、 弁当日【吉】 小学生対象学習会【児】	中学3年生対象学 習会【児】
20	21	22	23	24	25	26
	敬老の日 	秋分の日 		東西新人大会～26 日【中】 ふれあいカフェ【福 祉】	小学生対象学習会 【児】	子どもの国の運動会 【幼】 中学3年生対象学 習会【児】
27	28	29	30			
	振替休日【幼】 歯科クリニック【保 セ】 【温泉休】	中間テスト～30日 【中】				

新型コロナウイルス感染症の感染拡大防止のため、行事予定の日程が変更となる場合がございます。

10月

(予定)

日	月	火	水	木	金	土
				1	2	3
				スポーツ大会【中】 子宮頸がん検診、 骨粗しょう症検診 【保セ】	小学生対象学習会 【児】	中学3年生対象学 習会【児】
4	5	6	7	8	9	10
	身体測定(ひよこ組) 【保】 【温泉休】	身体測定(あひる組) 【保】	身体測定(すずめ組) 【保】	身体測定(ぺんぎ ん組)【保】		育児講座、保育参 観【保】 運動会【小】 中学3年生対象新 教研もぎテスト【児】

【保】…保育所 【幼】…幼稚園 【滑】…滑津小学校 【吉】…吉子川小学校 【小】…両小学校 【中】…中学校 【児】…児童館 【福祉】…福祉センター
【輝】…輝ら里 【保セ】…保健センター 【改セ】…改善センター 【温泉休】…ふれあいの郷温泉休館日

編集・発行 中島村役場・企業振興課 〒961-0192 福島県西白河郡中島村大字滑津字中島西 11-1 ☎0248 (52) 2113
ホームページアドレス <http://www.vill-nakajima.jp/>